Gases del Caribe S.A. E.S.P.

Manual de Identidad

Mensaje para Usuarios

Este manual tiene como objetivo ayudar a los profesionales de publicidad que tengan la satisfacción y la responsabilidad de transmitir correctamente la imagen de Gases del Caribe y sus submarcas.

Aquí encontrará un conjunto de parámetros básicos, que debemos tener en cuenta para generar un código de identidad propio, reconocible en donde se presente la marca.

Cualquier reto aplicativo que se presente y que no esté especificado en este manual, debe ser consultado y autorizado por el Departamento de Mercadeo de la compañía.

En ningún caso se autoriza a particulares a cambiar cualquier parámetro establecido en este documento.

Índice

Racional Creativo

La imagen de Gases del Caribe y sus submarcas está compuesta por tres llamas sobrepuestas: dos verdes, que representan la naturaleza y recursos renovables; nuestro punto de partida y objetivo final. Y una azul, que recuerda la vitalidad del aire y el cielo. Esas tres formas sobrepuestas hacen ver una cuarta llama transparente, clara, limpia y honesta; filosofía e imagen que los colombianos ya reconocen de nuestra compañía.

La tipografía tiene fuerza pero a la vez es muy sencilla, clara y estilizada; refleja una personalidad cercana, amable e informal, que refuerza el posicionamiento de la compañía y su pensamiento sobre el futuro.

Aplicaciones

Aplicación Primaria

1

Gases del Caribe
S.A. E.S.P.

Esta versión de la imagen de Gases del Caribe fue denominada aplicación primaria, ya que es considerada la aplicación más importante y la que debe considerarse como primera opción, siempre que la compañía deba hacerse visible. Todas las consideraciones de usos de esta aplicación, deben ser el punto de partida pra el correcto manejo, usando la lógica de otras aplicaciones.

Aplicación Secundaria

2

Gases del Caribe
S.A. E.S.P.

Esta aplicación secundaria, fue establecida para ser utilizada solo en ocasiones excepcionales, sobretodo en espacios muy horizontales, donde se establezca que la ‘aplicación primaria’ queda reducida en tamaño, en visibilidad o legibilidad. Sin embargo, no olvide los requerimientos que se le hagan a la aplicación primaria deben tenerse en cuenta tanto en esta aplicación como en las submarcas.

Aplicación Terciaria

3

Gases del Caribe S.A. E.S.P.

Esta aplicación terciaria fue explícitamente establecida para ser utilizada en toda publicidad externa de la empresa, como avisos de prensa, flyers, pendónes, stands, entre otros, con excepción de la factura.

1 Aplicación abreviada

Gascaribe
S.A. E.S.P.

Aplicación abreviada

Gascaribe
S.A. E.S.P.

Uso 2

Submarca

Gases de la Guajira
S.A. E.S.P.

Uso 1

Submarca

Gases de la Guajira
S.A. E.S.P.

Uso 2

Submarca

Efigas
S.A. E.S.P.

Uso 1

Submarca

Efigas
S.A. E.S.P.

Uso 2

Usos básicos

La marca debe mantener una prudente distancia con otros elementos; para ello, se ha definido un espacio mínimo que se considera suficiente. Observe el diagrama y aplique según su criterio, asegurándose de que, en lo posible, esta reserva del logotipo sea mayor.

La única parte de la marca que puede utilizarse separadamente, es el isotipo, pero siempre debe ser coherente con el manejo de la aplicación primaria.

Colores corporativos

Policromía

A continuación, encontrará las descripciones de color para usos básicos. Para la correcta utilización de estas combinaciones, asegúrese de saber cuál va a ser el sustrato (papel, cartón, metal, plástico, etc.) en el cual va a imprimir la marca, ya que, según el material, pueden variar los colores.

Gases del Caribe S.A. E.S.P.

C = 95, M = 80
Y = 10, K = 0

R = 38, G = 73, B = 141

C = 78, M = 0
Y = 33, K = 0

R = 100, G = 173, B = 179

C = 55, M = 10
Y = 100, K = 0

R = 150, G = 175, B = 49

Dos tintas

Esta descripción de color para aplicaciones a dos tintas, se incluye solamente para ser usada en casos donde la posibilidad de uso de más tintas sea, en la práctica, limitada. Esta aplicación debe usarse de manera controlada y autorizada por el Departamento de Mercadeo de la compañía.

Gases del Caribe S.A. E.S.P.

C = 100, M = 0
Y = 0, K = 0

R = 0, G = 155, B = 219

C = 60, M = 0
Y = 0, K = 0

R = 143, G = 197, B = 236

C = 55, M = 0
Y = 100, K = 0

R = 153, G = 184, B = 51

Escala de grises

Gases del Caribe
S.A. E.S.P.

K = 90
R = 68, G = 66, B = 66

K = 65
R = 184, G = 126, B = 130

K = 35
R = 184, G = 184, B = 190

Monocromía 1

Monocromía 2

Usos permitidos

Estos son los usos básicos permitidos, establecidos para facilitar la correcta decisión al momento de elegir una versión que permita una legibilidad clara, y que corresponda coherentemente a la construcción de la marca.

Policromía sobre fondos claros

Escala de grises sobre fondos claros

Monocromía sobre fondos claros

Policromía sobre fondos oscuros

Escala de grises sobre fondos claros

Monocromía sobre fondos oscuros

Previendo los retos aplicativos que podrían presentarse, se incluyen otros usos que mantienen la claridad en la marca y su visibilidad. Sea muy cuidadoso al momento de utilizar estos casos, ya que entre una buena y mala utilización, hay poca distancia.

Policromía sobre fotografías
o texturas de colores similares a la marca

Policromía sobre fotografías
o texturas de colores similares a la marca

Policromía sobre fotografías
o texturas de colores similares a la marca
(con sombra al 75%)

Policromía sobre fotografías
o texturas de colores similares a la marca
(con sombra al 75%)

Usos no permitidos

Las siguientes aplicaciones son prohibidas y representan la pérdida de toda unidad gráfica. Se incluyen algunos casos, pero cualquier otro que no esté especificado o no sea coherente con los usos permitidos de las páginas anteriores, debe ser descartado.

No cambiar la ubicación establecida de la llama

No cambiar la ubicación establecida de la llama

No cambiar la proporción entre la llama y el texto

No utilizar el texto de doble línea por debajo de la llama

No utilizar el texto sin la llama

No cambiar la tipografía corporativa

No cambiar los colores corporativos

No diagramar composiciones utilizando múltiples llamas

No utilizar elementos sobre el área de protección

Tipografía

Meta-Normal
Meta-Bold
Meta-Italic
Meta-NormalCaps
Meta-BoldCaps
Meta-ItalicCaps

Fuente Meta

La tipografía es sencilla y clara, como corresponde a la marca Gases del Caribe. La gama tipográfica 'Meta', tiene una gran variedad de estilos. Utilice este tipo de letra en toda comunicación corporativa, eso permitirá mayor unidad con la marca.

Verdana-Normal
Verdana-Bold
Verdana-Italic
Verdana-BoldItalic

Fuente Verdana

La fuente ‘Verdana’, con cuatro versiones disponibles, puede reemplazar a la fuente ‘Meta’, en caso de que esta no se encuentre instalada en el equipo a utilizar.

Dibujo técnico

Este dibujo técnico se agrega para ser utilizado en casos donde la reproducción digital computarizada no es posible, por ejemplo, brandear un logotipo en una fachada en un municipio lejano.

Este dibujo técnico se agrega para ser utilizado en casos donde la reproducción digital computarizada no es posible, por ejemplo, brandear un logotipo en una fachada en un municipio lejano.

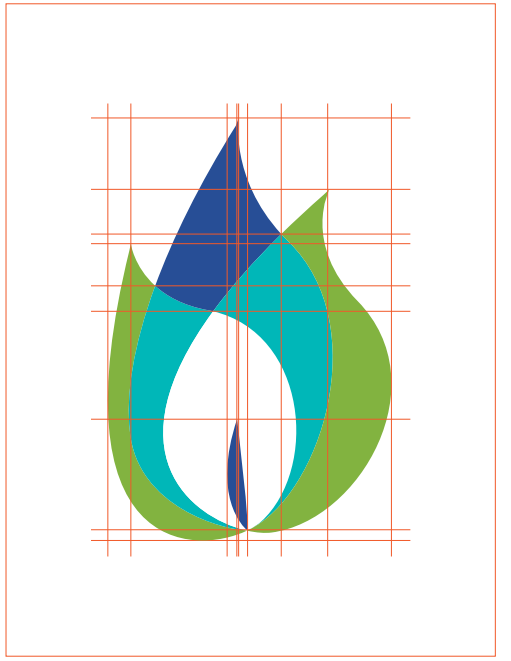

Este dibujo técnico se agrega para ser utilizado en casos donde la reproducción digital computarizada no es posible, por ejemplo, brandear un logotipo en una fachada en un municipio lejano.

Aplicaciones básicas corporativas

Papelería

Tarjeta Personal

Dimensiones:
80 x 50 mm.

Papel:
Blanco 220 gramos

Carta Membreteada

Dimensiones:
215 x 278 mm.

Papel:
Blanco 120 gramos

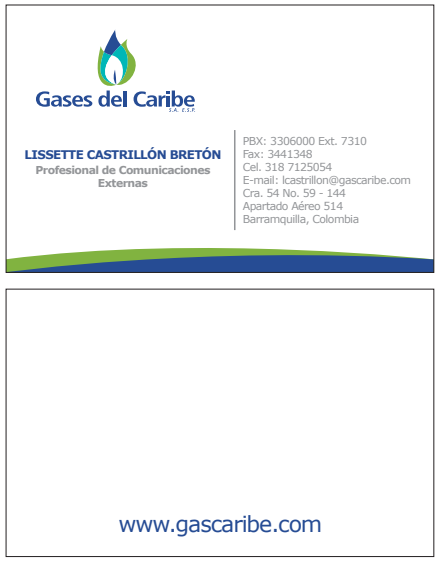

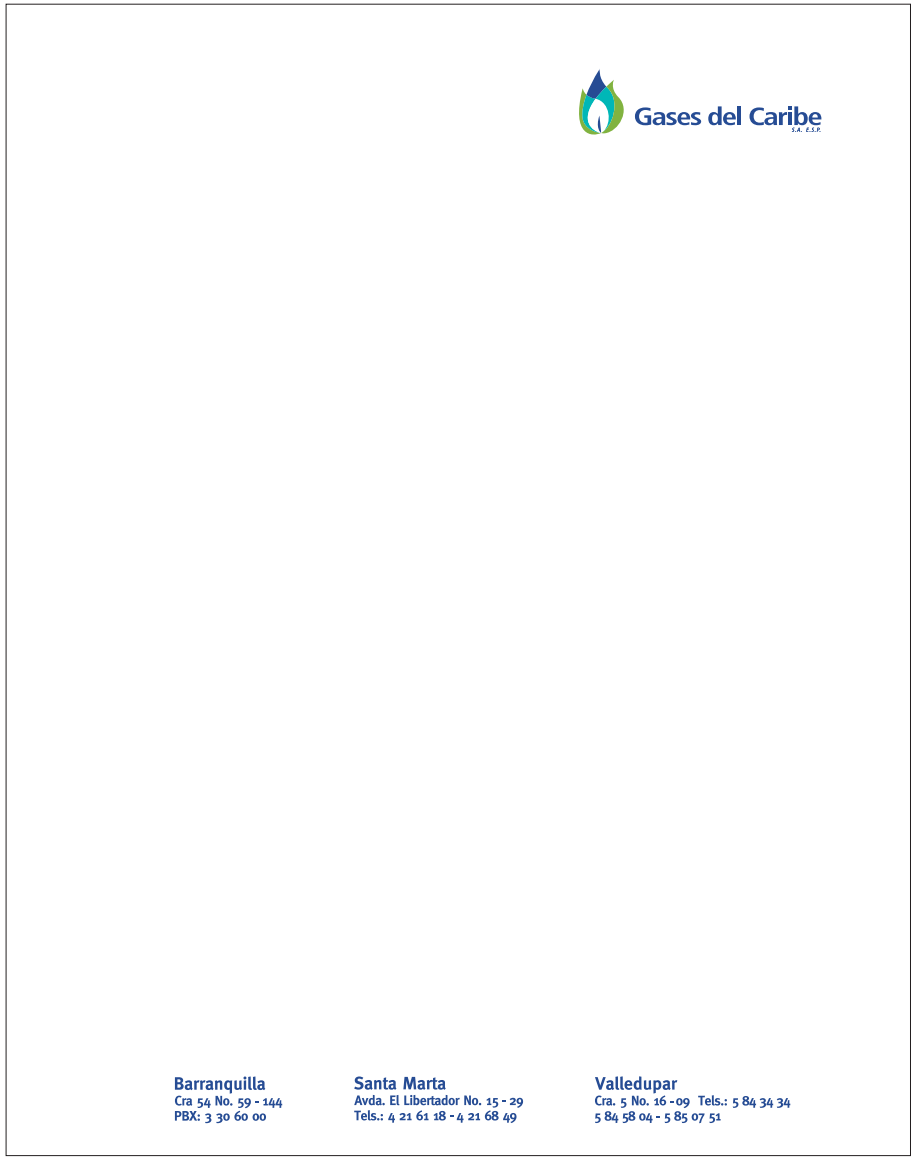

Carta Interna

Dimensiones:
215 x 278 mm.

Papel:
Blanco 120 gramos

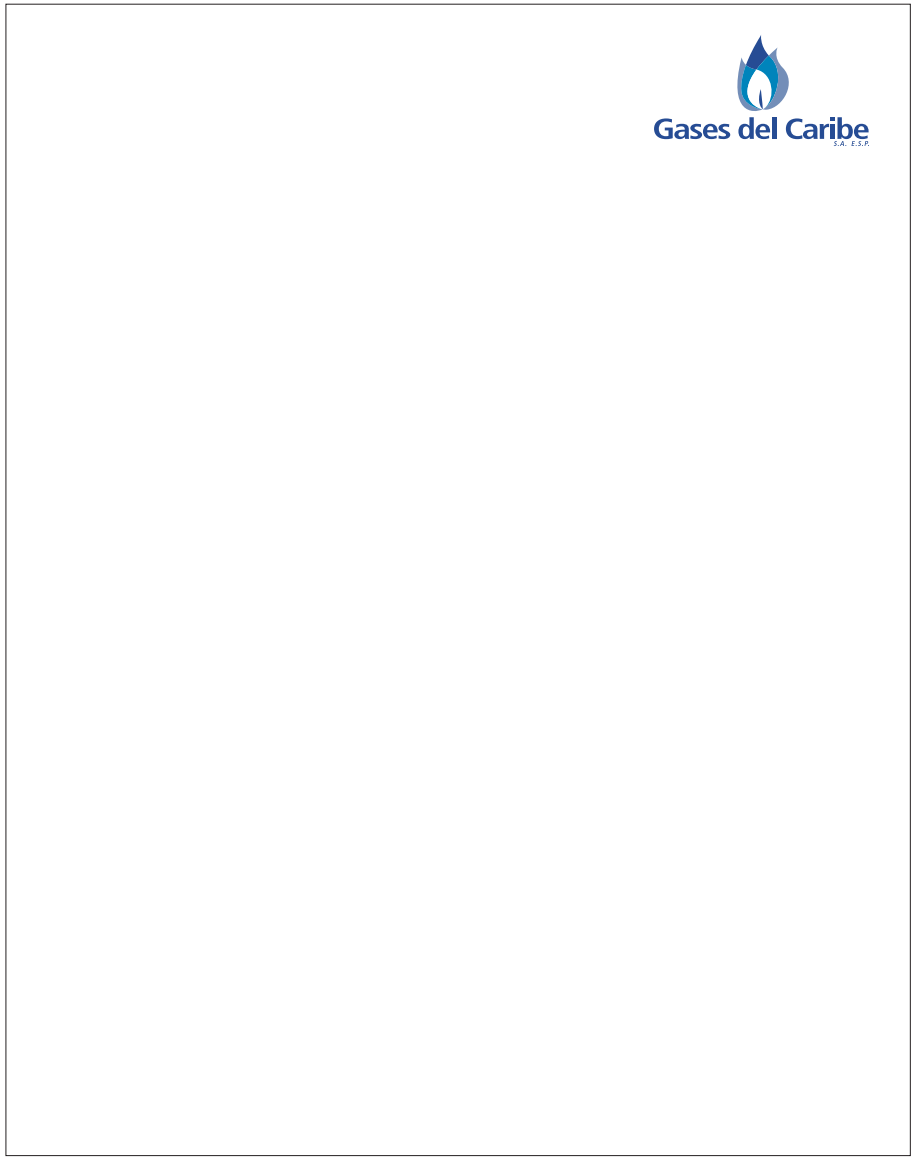

Sobre Carta Membreteado

Dimensiones:
238 x 105 mm.

Papel:
Blanco 180 gramos

Sobre Media Carta

Dimensiones:
170 x 240 mm.

Papel:
Blanco 180 gramos

Sobre Oficio

Dimensiones:
350 x 250 mm.

Papel:
Blanco 120 gramos

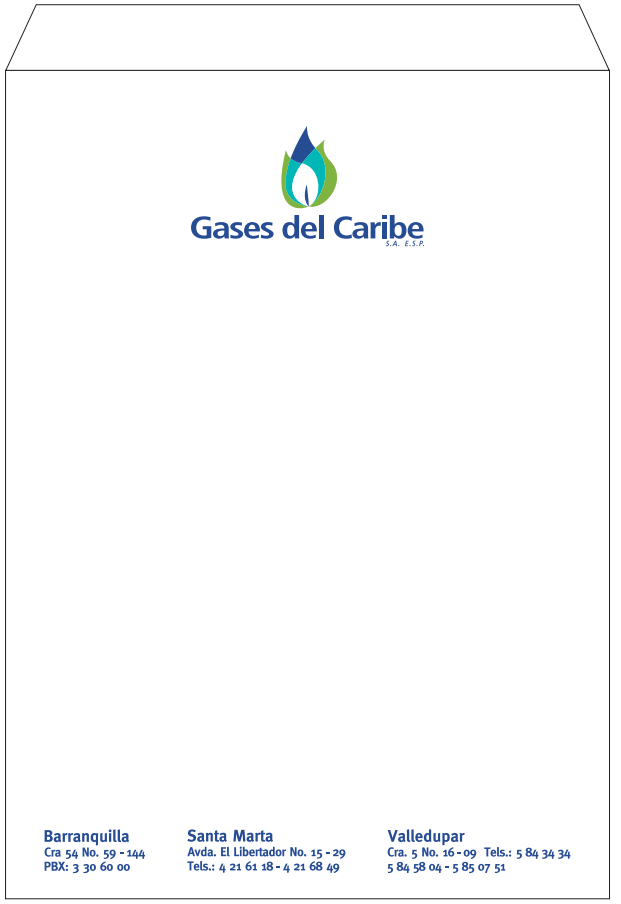

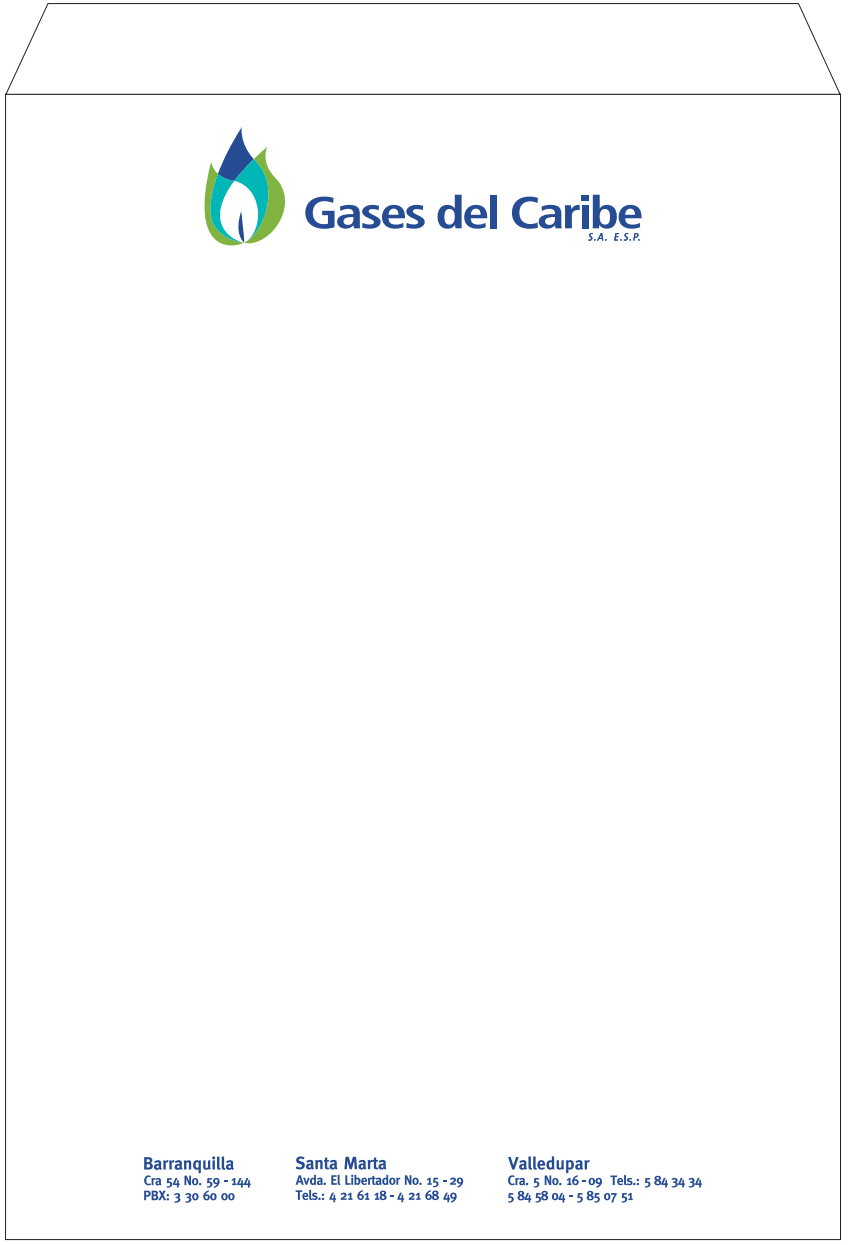

Sobre para Planos

Dimensiones:
360 x 440 mm.

Papel:
Blanco 180 gramos

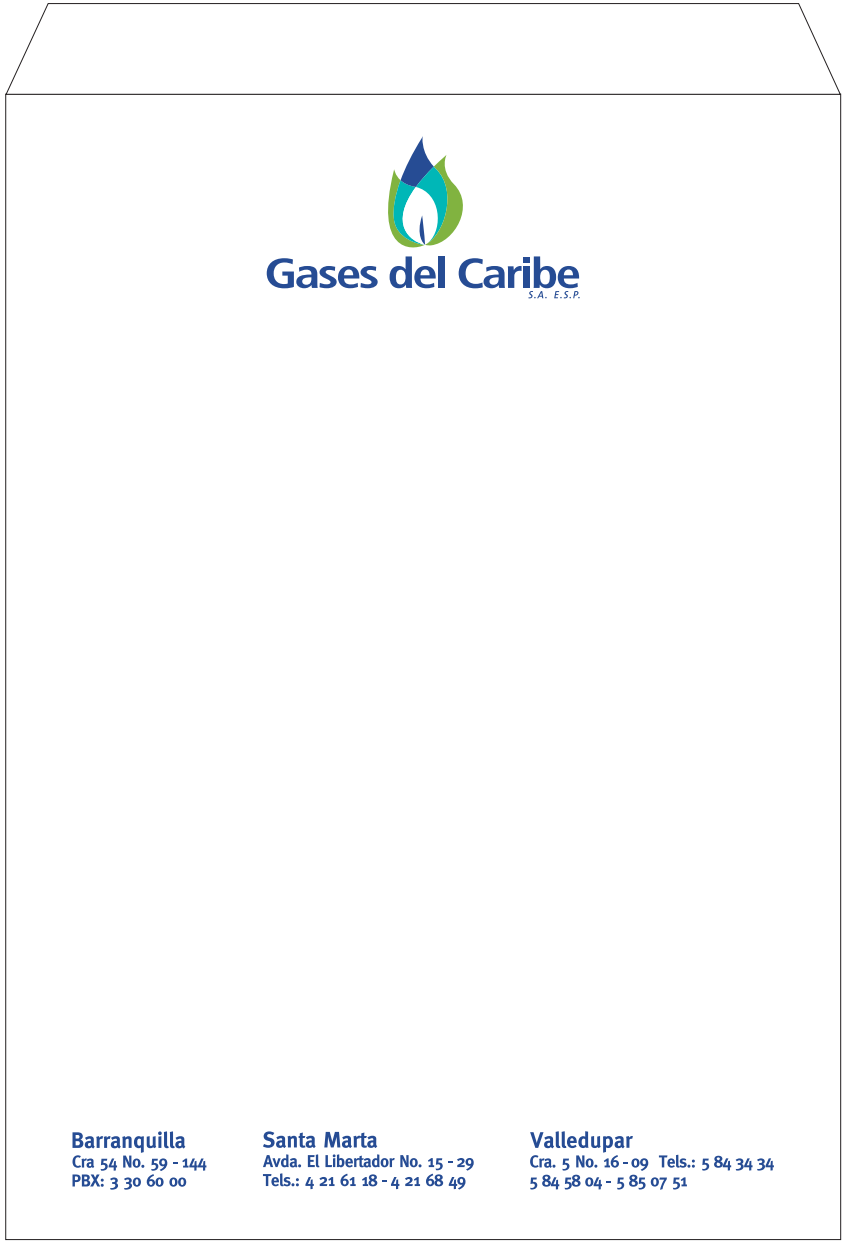

Factura Servicios

Dimensiones:
21,59 x 27,94

Papel:
Blanco 180 gramos

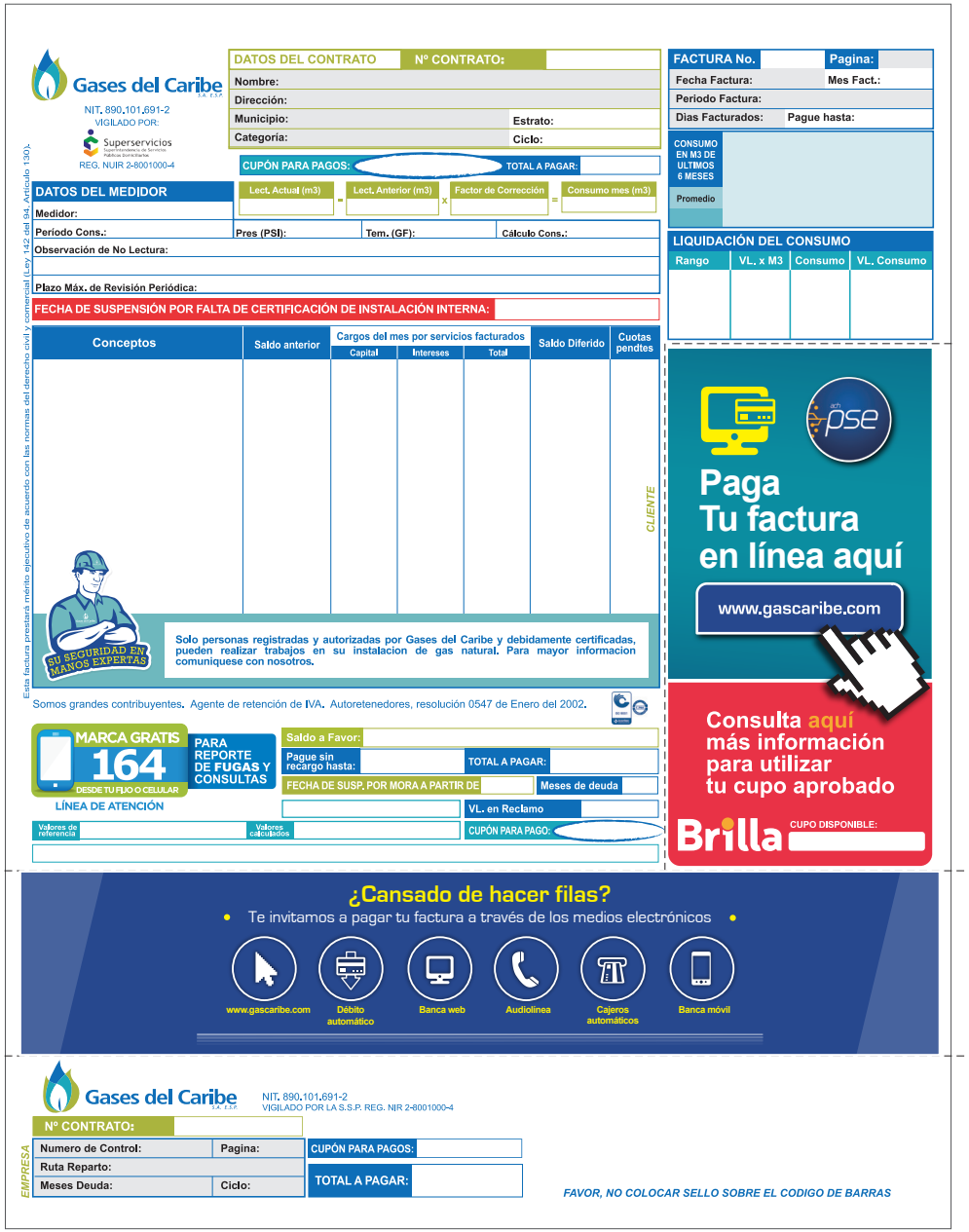

Vehículos

Fachadas

Avisos interiores y exteriores

Señalética

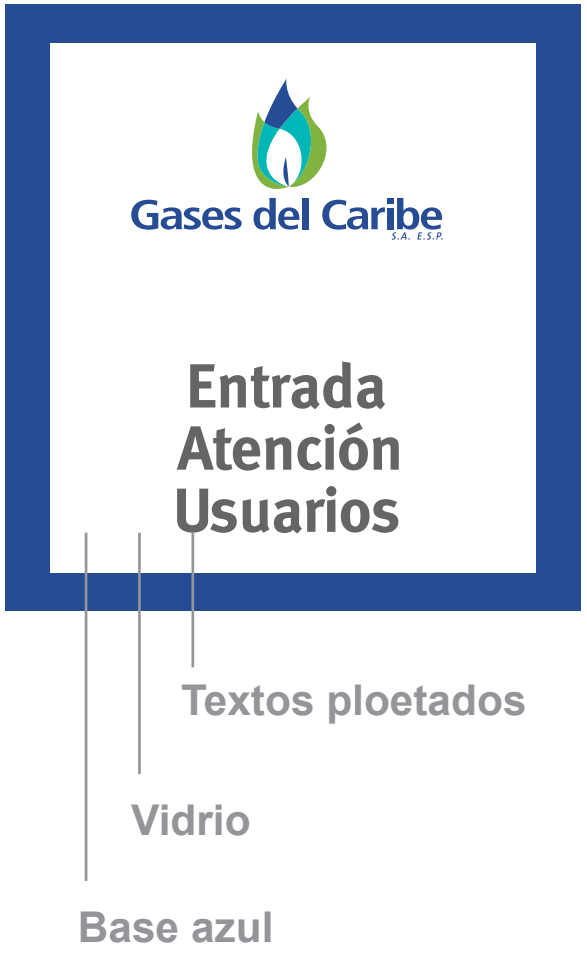

SEÑALES DE UBICACIÓN GENERAL

Dimensiones:
215 x 278 mm.

Papel:
Blanco 120 gramos

Tipografía:
Optima 9 puntos

Gases del Caribe
S.A. E.S.P.

www.gascaribe.com

Barranquilla
Cra 54 No. 59 - 144
PBX: 3 30 60 00

Santa Marta
Avda. El Libertador No. 15 - 29
Tels.: 4 21 61 18 - 4 21 68 49

Valledupar
Cra. 5 No. 16 - 09 Tels.: 5 84 34 34
5 84 58 04 - 5 85 07 51